

A low-angle, black and white photograph of several modern skyscrapers reaching towards a bright sky. The perspective is from the ground looking up, creating a sense of height and scale. The buildings have glass facades and structural details visible. The sky is a uniform light gray, providing a clean background for the text.

grupo **Trasmontano**

## Quem somos?

“ Mais de 90 anos de história dedicados à saúde e ao bem-estar dos nossos associados ”

Num mercado cada vez mais dinâmico e competitivo é preciso estar apto a superar desafios e identificar novas oportunidades, por isso, desenvolvemos equipes profissionais dedicadas e preparadas para garantir a qualidade dos serviços e reafirmar nosso compromisso com o crescimento e a solidez da marca Trasmontano.

Hoje somos um grupo especializado em Saúde com ampla atuação na área de gestão de planos, serviços médicos hospitalares e também na área de Educação em Saúde.







Mais de **4.500 colaboradores**  
diretos e indiretos!



# Linha do tempo

**1932**  28 de maio  
Fundação do Centro Trasmontano de São Paulo, que nasceu com a bandeira da solidariedade e a nobre missão de prestar assistência à saúde aos imigrantes portugueses.

**1980**  Abertura do quadro associativo para a sociedade em geral.

**1996**  Nomeação da primeira junta governativa. A empresa passa por um importante choque de gestão rumo à expansão.

**1998**  Em ritmo de crescimento, o Trasmontano adquiriu o seu primeiro hospital, o Hospital IGESP Paulista.

**Final de 1998**  Conclusão da 1ª fase de expansão com a construção da 2ª torre, passando de 50 para 100 leitos de internação.

**2010**  Expansão do Hospital IGESP Paulista com inauguração da terceira torre.

**2014**  Início do programa de expansão e modernização dos Centros Médicos.

**2018**  Inauguração da FASIG - Faculdade de Ciências da Saúde IGESP, uma instituição de ensino que preza pela qualidade do conteúdo oferecido, aliada às melhores práticas profissionais.

**2020**  Início das atividades do IMD Medicina Diagnóstica.

**2022**  Inauguração da Unidade na Zona Norte de São Paulo, Hospital IGESP Santana.

**2023**  IGESP Litoral, o melhor e mais completo hospital da Baixada Santista.

**2025**  IGESP Guarujá - Pronto Atendimento

 IGESP Anália Franco - Unidade Ambulatorial

 IGESP Alto da Boa Vista - Unidade Ambulatorial

 IGESP Santos - Pronto Atendimento e Unidade Ambulatorial

**2026**  IGESP ABC - Unidade Ambulatorial

**EM BREVE**  Hospital IGESP - Belém



**Trasmontano**  
Saúde

Great  
Place  
To  
Work®  
Certificada  
MAR 2026-MAR 2027  
Brasil™



## Nossos princípios



Valorização da vida humana



Ética e responsabilidade  
profissional e social



Compromisso com a promoção  
da saúde em todas as frentes



Foco no benefício mútuo e comum



+ de **125** mil associados



## | Unidades Próprias

Centros Médicos localizados na capital, grande SP e litoral paulista, equipados para a realização de consultas e diversos exames, além de procedimentos médicos de pequeno porte.

# Unidades Próprias Trasmontano



Sede



Shopping Aricanduva





HOSPITAL  
**IGESP**

PAULISTA





## Hospital IGESP Paulista

### Hospital Geral Adulto

Instalado numa área próxima à Av. Paulista, é um hospital geral que conta com competentes equipes de profissionais da saúde mobilizadas para prestar um atendimento de forma global. Com um corpo clínico composto por especialistas renomados, o Hospital IGESP Paulista trabalha para garantir a eficiência técnica e a segurança de seus pacientes.

Rua Silvia, 276 - Bela Vista, São Paulo



Recepção internação



Recepção

## Hotelaria Hospitalar

O conceito de hotelaria aliado à cada detalhe das instalações, torna o ambiente hospitalar mais agradável.

Espaços diferenciados foram planejados para oferecer toda a comodidade aos pacientes e seus acompanhantes.

## Unidades de Internação

Distribuídas em 200 modernos e confortáveis leitos de internação, entre enfermarias e apartamentos privados.



Apartamento

## UTI – Unidade de Terapia Intensiva

Para os pacientes que exigem grau máximo de atenção, a unidade de terapia intensiva é composta por 50 leitos adulto, incluindo UTI cardiológica, assistidos por uma capacitada e experiente equipe, oferecendo condições seguras para procedimentos de alta complexidade com equipamentos de última geração e tecnologia de ponta.



Leito UTI



Corredor UTI

## Pronto Atendimento

No pronto atendimento são adotados modernos protocolos de conduta médica que visam o atendimento rápido, eficiente e seguro nas especialidades de clínica médica, cirurgia geral e ortopedia.



Consultório



Sala de medicação



Centro Cirúrgico

Conforto Médico



## Centro Cirúrgico

Composto por 8 salas preparadas para cirurgias de média e alta complexidade, com horários alternativos de funcionamento e uma sala de hemodinâmica, o centro cirúrgico do Hospital IGESP Paulista é equipado com as mais avançadas tecnologias para procedimentos em diversas especialidades. Conta também com sala híbrida, ampla sala de recuperação pós-anestésica (RPA) e conforto médico.

## Hemodinâmica

Com a mais avançada tecnologia para garantir uma assistência ainda mais completa aos pacientes e maior tranquilidade ao profissional médico, a unidade de hemodinâmica funciona 24 horas por dia como sala híbrida, pois está estrategicamente instalada junto ao centro cirúrgico para atender casos que evoluem para cirurgia, sem a necessidade de transporte do paciente.



Hemodinâmica

## Centro de Diagnósticos

A estrutura física, aliada a modernos recursos tecnológicos, permite a realização de diversos procedimentos diagnósticos em análises clínicas, exames de imagem, endoscópicos, endovasculares, cardiológicos, neurológicos e de motilidade digestiva.



Endoscopia

## Motilidade Digestiva

- Biofeedback
- pHmetria Esofágica
- Manometria Esofágica
- Manometria Anorretal
- Teste de Hidrogênio Expirado

## Diagnóstico por Imagem

- Raio-X
- Ressonância magnética
- Ressonância do Coração
- Angioressonância
- Tomografia computadorizada
- Angiotomografia
- Biópsias orientadas por método de imagem
- Ultrassonografia

## Exames Endoscópicos

- Ecoendoscopia
- Colonoscopia e Endoscopia
- Colangiografia
- Broncoscopia
- Gastrostomia
- Implante de próteses
- Balão intragástrico

## Exames Cardiológicos

- Ecotransesofágico
- Ecostress

## Diagnóstico por Imagem

O parque tecnológico tem uma única plataforma, sofisticada e inovadora em diagnóstico por imagem e gerenciamento de dados que promove uma solução unificada oferecendo funcionalidades do PACS, laudos, processamento avançado de imagem e integração de informações clínicas.



Sala de Tomografia

| Núcleo de Especialidades

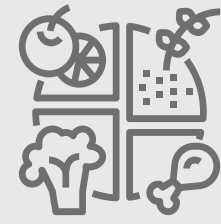

Nutrologia



Ortopedia

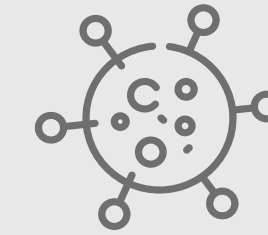

Oncologia

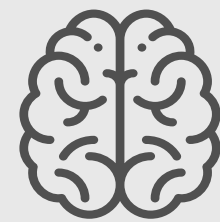

Neurocirurgia



Cardiologia



Gastroenterologia



## Atividades científicas

### | Residência Médica

O Hospital IGESP, iniciou em 2020 os programas de Residência Médica credenciados pelo MEC e compostos por atividades práticas e teóricas, sob a preceptoria de profissionais médicos de elevada qualificação, com objetivo fundamental do aperfeiçoamento médico-científico.

- Anestesiologia
- Cardiologia
- Cirurgia Geral
- Clínica Médica
- Medicina Intensiva
- Nutrologia
- Oncologia
- Ortopedia e Traumatologia



## CEP

Comitê de Ética em Pesquisa

O Hospital possui um Comitê de Ética em Pesquisa – CEP, que promove o desenvolvimento da ciência médica no país. Todos os profissionais que atuam na Instituição recebem apoio integral e orientação técnica-científica dos membros do comitê para realização de estudos e projetos de pesquisa clínica.

---



HOSPITAL  
**IGESP**

LITORAL



## Hospital IGESP Litoral

### Hospital Geral Adulto e Pediátrico

A unidade litoral foi projetada para a realização de procedimentos de alta complexidade garantindo eficiência técnica e segurança.

Com uma infraestrutura moderna e completa, o hospital conta com equipamentos de última geração e a mais avançada tecnologia médica para atendimento adulto e infantil.

Av. Guadalajara, 453 - Guilhermina, Praia Grande



## Unidades de internação Geral e Pediátrica

Distribuídos em 190 modernos e confortáveis leitos de internação, entre enfermarias e apartamentos privativos, equipados para melhor recuperação do paciente e comodidade do acompanhante.

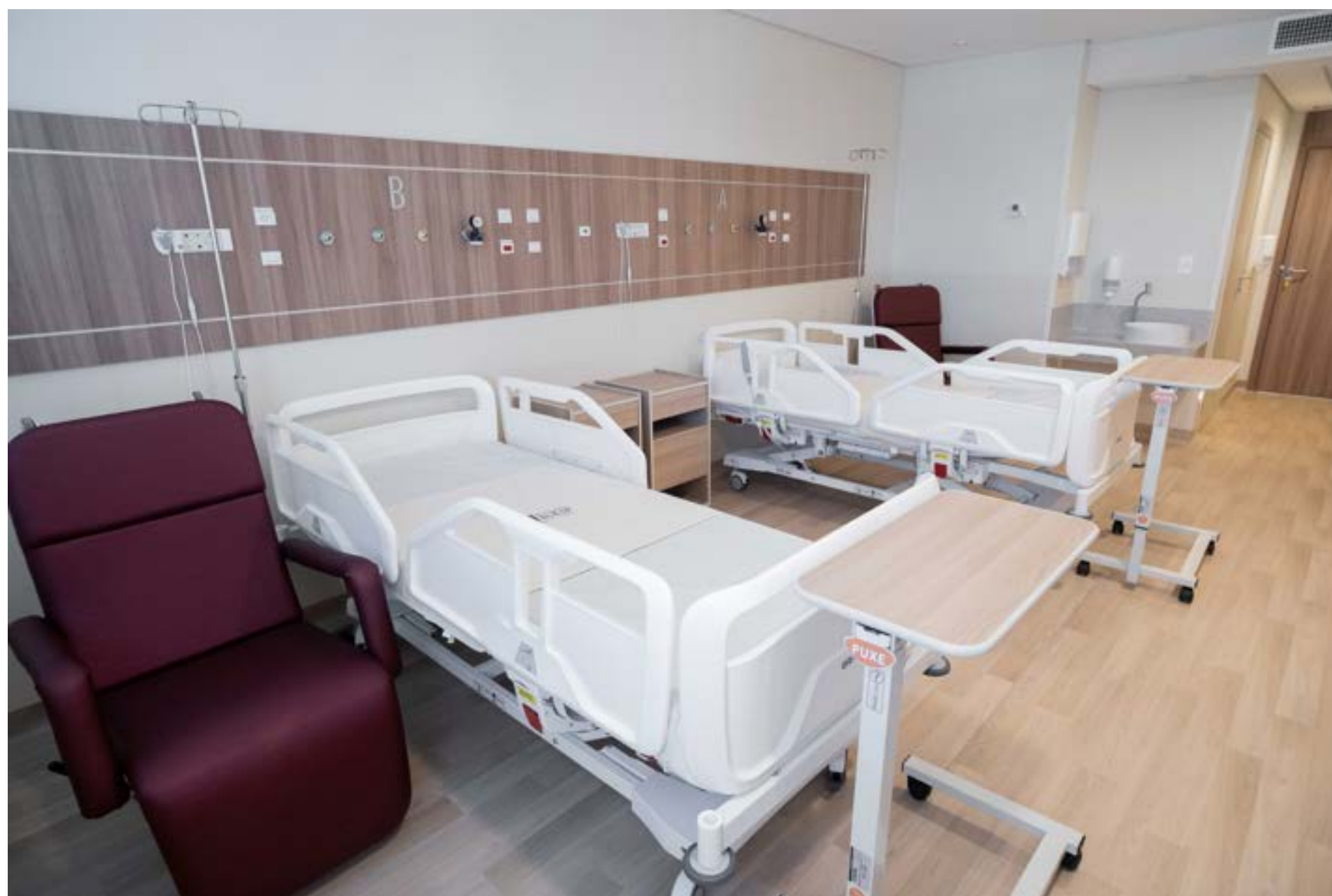

Enfermaria



Internação infantil

## Unidade de Terapia Intensiva - Adulto e pediátrica

Para pacientes que exigem grau máximo de atenção, as Unidades de Terapia Intensiva oferecem amplo conforto em leitos individuais e privativos. Por meio de um cuidado humanizado aliado à alta tecnologia garantem mais segurança e eficiência no tratamento de casos complexos.



UTI - Adulto



UTI - Adulto



UTI - Infantil

## Pronto Socorro Adulto e Pediátrico

Projetado para o atendimento completo dos casos de urgência e emergência, as unidades de pronto socorro contam com equipes especializadas e alta tecnologia para a realização de consultas e procedimentos médicos, além de exames laboratoriais, radiológicos e endoscópicos, visando o atendimento rápido, eficiente e seguro.



Sala de espera

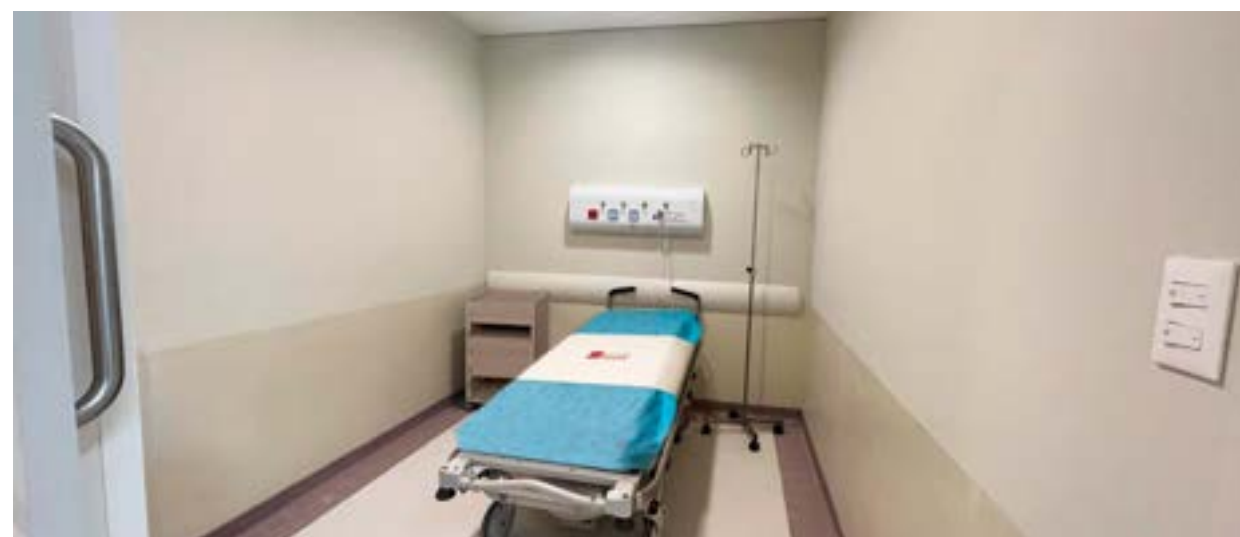

Box de observação adulto



Sala de medicação infantil



Observação infantil

## Centro Cirúrgico

O centro cirurgico do Hospital IGESP Litoral é composto por 7 salas equipadas com tecnologia de ponta para a realização de procedimentos de média e alta complexidade, incluindo cirurgias cardíacas e neurocirurgias. Conta também com sala híbrida, ampla sala de recuperação pós-anestésica (RPA) e conforto médico.



Sala cirúrgica



RPA

## Hemodinâmica

A hemodinâmica está estrategicamente instalada junto ao centro cirúrgico, para a realização de diversos procedimentos intervencionistas minimamente invasivos, como cateterismo cardíaco, angiografias e angioplastias cardíacas, cerebrais e vasculares. E também tratamentos de aneurismas e procedimentos de embolização. A unidade foi projetada em uma sala híbrida que oferece toda segurança necessária nos casos que evoluem para procedimentos cirúrgicos.



## Centro de Diagnósticos

O centro de diagnóstico possui a mesma tecnologia do IGESP Paulista com uma única plataforma, sofisticada e inovadora em diagnóstico por imagem e gerenciamento de dados para oferecer total segurança e agilidade para a realização dos mais diversos exames, garantindo uma assistência completa e integrada com suporte diagnóstico a todas as equipes médicas.



Tomografia



Raio-X

- Angioressonância
- Angiotomografia
- Colonoscopia
- Densitometria
- Eco estresse farmacológico
- Eco transesofágico
- Eco transtorácico
- Endoscopia digestiva alta
- Mamografia
- Ressonância magnética
- Tomografia
- Ultrassonografia

## Comodidade para pacientes e visitantes

O Hospital IGESP Litoral tem espaços diferenciados para proporcionar toda a comodidade e conforto aos pacientes e acompanhantes, tornando o ambiente hospitalar mais agradável e eficiente.



Recepção



Brinquedoteca

HOSPITAL  
IGESP

AMBULANCIA



HOSPITAL  
IGESP



SANTANA





## Hospital IGESP Santana

### Pronto Atendimento Adulto e Pediátrico

Atendimento rápido, eficiente e seguro com a qualidade do Hospital IGESP.

A unidade funciona 24h para atendimento geral adulto e pediátrico.

Rua Alferes Magalhães, 315 - Santana, São Paulo.

## Urgência e emergência com estrutura completa

Para os casos de urgência e emergência, a unidade dispõe de amplo e confortável espaço, com sala de medicação, laboratório, raio-x, tomografia e leitos de observação equipados com aparelhos de monitoramento avançado que proporcionam melhor acolhimento e segurança aos pacientes.



Recepção



Sala de Medicação Adulto



Sala de Medicação Infantil

## Especialidades e Exames Disponíveis

Especialidades e Exames:

- Clínica Médica
- Pediatria
- Análises Clínicas
- Radiodiagnóstico
- Tomografia



Tomografia



Leito de Observação

 HOSPITAL  
IGESP

 HOSPITAL  
IGESP

PRONTO ATENDIMENTO



HOSPITAL  
IGESP

GUARUJÁ

215



Avenida Artur Costa Filho, 215 - Vila Maia, Guarujá

## Hospital IGESP Guarujá

### Pronto Atendimento Adulto e Pediátrico

Atendimento rápido, eficiente e seguro com a qualidade do Hospital IGESP.

Adulto: 24h

Pediátrico: das 8h às 20h



Recepção



Sala de Medicação Adulto



HOSPITAL  
IGESP



HOSPITAL  
IGESP

SANTOS

UNIDADE AMBULATORIAL

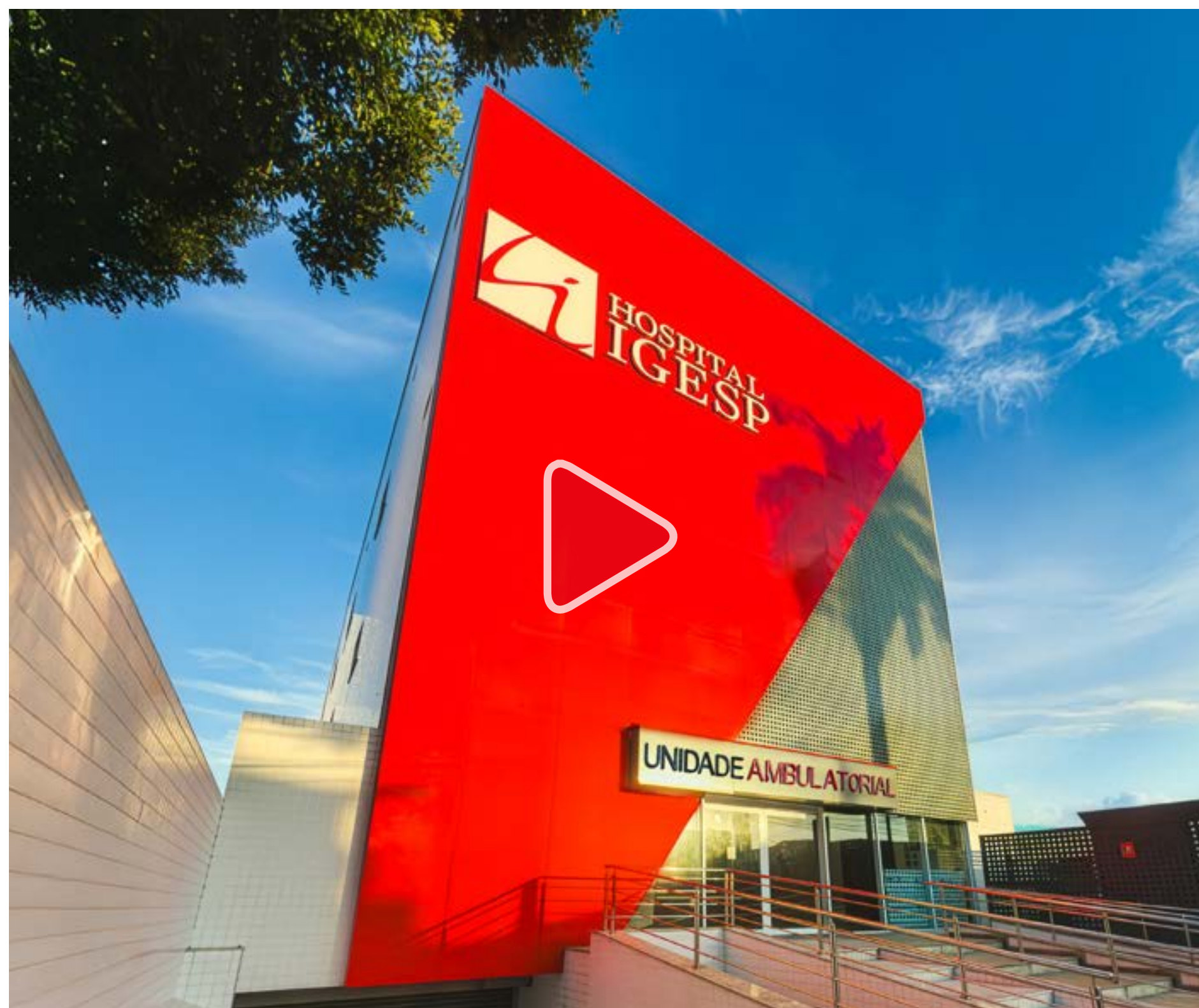

Rua Antônio Bento, 267– Vila Matias, Santos

## Hospital IGESP Santos

### Pronto Atendimento Adulto

Atendimento rápido, eficiente e seguro com a qualidade do Hospital IGESP.

A unidade funciona 24h, todos os dias da semana.



Recepção



Laboratório



Em breve

Hospital Geral Adulto,  
Pediátrico e Maternidade



Unidades Ambulatoriais IGESP

As unidades ambulatoriais IGESP possuem moderna infraestrutura e equipe especializada para atendimento, realização de consultas e exames.



IGESP ABC  
Av. Pereira Barreto, 792



IGESP Aeroporto  
Rua Baronesa de Bela Vista, 139



IGESP Anália Franco  
Rua Álvaro Ramos, 2016



IGESP Alto da Boa Vista  
Av. Santo Amaro, 6635



IGESP Santana  
Rua Duarte de Azevedo, 680



IGESP Lapa  
Rua Barão de Jundiaí, 353



Hospital IGESP Litoral - Praia Grande  
R. Guadalajara, 453 - Guilhermina 7ª Andar



IGESP Guarujá  
Rua Montenegro, 25



IGESP São Vicente  
Rua Jacob Emmerich, 921



IGESP Santos  
Av. Ana Costa, 178 - 2º andar



IGESP Santos II  
Av. Dr. Bernardino de Campos, 348

# imd

medicina diagnóstica



3ª melhor empresa para trabalhar no setor de medicina diagnóstica



## IMD Medicina Diagnóstica

### Exames de Análises Clínicas com resultados rápidos e precisos

O IMD Medicina Diagnóstica, disponível nas unidades Trasmontano e IGESP, possui equipamentos de ponta e equipe qualificada, com cerca de 300 profissionais que realizam mais de 300 mil exames mensais, vem recebendo consecutivamente o selo GPTW por ser a 3ª melhor empresa para trabalhar no setor de medicina diagnóstica.



Confira a lista de especialidades

- Biologia Molecular;
- Bioquímica;
- Coagulação;
- Hematologia;
- Hormônios;
- Imunologia;
- Marcadores tumorais;
- Microbiologia;
- Parasitologia;
- Urinálise.



# IBEPEGE

Instituto Brasileiro de Estudos e Pesquisas de Gastroenterologia e Outras Especialidades



## “ O legado da educação em Saúde ”

Por meio do IBEPEGE - Instituto Brasileiro de Estudos e Pesquisas em Gastroenterologia e outras Especialidades, o Hospital IGESP desenvolve atividades voltadas para o aperfeiçoamento técnico profissional, incluindo Programas de Treinamento Médico.

60



## Revista Arquivos de Gastroenterologia

Criada em 1964, a revista é a maior publicação da especialidade em língua portuguesa, eleita órgão oficial de divulgação das sociedades médicas:

- Fed. Brasileira de Gastroenterologia (FBG);
- Colégio Brasileiro de Cirurgia Digestiva (CBCD);
- Soc. Bras. de Endoscopia Digestiva (SOBED);
- Soc. Brasileira de Hepatologia (SBH);
- Sociedade Bras. de Motilidade Digestiva e Neurogastroenterologia (SBMDN);
- Soc. Bras. de Nutrição Enteral e Parenteral (SBNPE).



Atualmente o IBEPEGE mantém suas atividades estruturadas em três importantes pilares de atuação:

- Revista Arquivos de Gastroenterologia;
- Centro de Ensino e Aperfeiçoamento em Saúde;
- Comissão de Estágio Médico.

palestra

USO DE TROMBOLÍTICOS  
E ALTERNATIVAS TERAPÊUTICAS NO  
PACIENTE GRAVE.  
ABORDAGEM NO IAM E TEP.

palestrante  
Dr. Pedro Barros

Master of Health Science in Clinical Research by Duke University,  
Doutor em Cardiologia pela Universidade Federal de SP,  
Coordenador Médico de Relevo de Dor Torácica e de Prevenção  
de TEP - Amil São Paulo e Médico Pesquisador do Brazilian  
Clinical Research Institute (BCRI) e de Amil Clinical Research.

data e local  
04 de Maio às 19h  
Restaurante Panorâmico do Hospital IGESP  
Rua Sílvia, 276 20º Andar

IGESP IBEPEGE Boehringer Ingelheim

"Os sábios reconhecem que o único modo de ganhar  
o si mesmo é ajudando o próximo"  
—Burr Haskins—

Palestra  
Segurança do Paciente

Gilmara Espino

Equipe de Enfermagem

05/06  
18h30  
Auditório

IGESP

Todo Dia é Dia de Homenagear Você!

IBEPEGE  
—CENTRO DE ESTUDOS—

CAFÉ  
CIENTÍFICO

07 | Junho  
às 7h30

TEMA  
"Discussão de Casos Clínicos"

RELATOR  
Dra. Tânia Moredo Médica Oncologista GPOI

COORDENADOR  
Dr. Alexandre Okzman  
Dr. Luis Augusto Sonoda Médicos Proctologistas do Hospital IGESP

LOCAL | Restaurante Panorâmico 20º Andar  
PARTICIPANTES | Equipe Clínica do Hospital IGESP  
e Equipe Multidisciplinar  
INFORMAÇÕES | Ramal 6488 Centro de Estudos

HOSPITAL  
IGESP

## Centro de Ensino e Aperfeiçoamento em Saúde

### Educação Continuada Multidisciplinar:

- Palestras;
- Discussões de casos clínicos;
- Cursos de atualização e aperfeiçoamento.

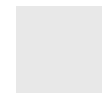

## Programas de Treinamento/Estágio

Desde 2009 o IBEPEGE mantém, em parceria com o Hospital IGESP, três importantes programas de Treinamento/Estágio Médico devidamente reconhecidos pelas respectivas Sociedades ABRAN, SBC e SBCM.

The image displays three posters for medical training programs, each hanging on a wall with black clips. The posters are for Nutrologia, Cardiologia, and Clínica Médica. Each poster includes the following information:

- PROGRAMA DE TREINAMENTO MÉDICO**
- Coordenador:** Dr. Andrea Bottani (Nutrologia), Dr. Itapuan Magalhães Pennado (Cardiologia), Dr. Newton Wagner Fariachi (Clínica Médica)
- Inscrições abertas:** [www.hospitaligesp.com.br/dtm](http://www.hospitaligesp.com.br/dtm)
- Público Alvo:** Médicos interessados em especializar-se em Nutrologia, Cardiologia, or Clínica Médica.
- Pré-requisito:** Graduação em medicina pelo MEC há pelo menos 02 (dois) anos.
- Duração do Programa:** 2 anos com carga horária de 120h de 19/03/2021 a 28/02/2023.
- Período de Inscrição:** 15/02/2021 a 14/03/2021.
- Processo seletivo:** Avaliação.
- Local:** Hospital IGESP - Rua Silva, 276 - Bela Vista - SP.

At the bottom of each poster, there are logos for IBEPEGE, IGESP, and the respective society (ABRAN, SBC, or SBCM). A footer at the bottom of the posters provides contact information: "Para mais informações sobre o programa, acesse [hospitaligesp.com.br/dtm](http://hospitaligesp.com.br/dtm) e envie em contato pelo e-mail [centrodeestudo@hospitaligesp.com.br](mailto:centrodeestudo@hospitaligesp.com.br) ou tel. (11) 2947-8440.



A união do Hospital IGESP e do IBEPEGE  
- Instituto Brasileiro de Gastroenterologia  
de São Paulo, deu origem à mantenedora  
IGESP EDUCAÇÃO E SAÚDE e por meio dela,  
realizamos mais um grande sonho...

---



**FASIG**

Faculdade de Ciências da Saúde IGESP



Laboratório Anatomia



Laboratório Informática

“ Quem cuida com excelência  
ensina melhor ”

A missão da FASIG é oferecer educação superior em saúde de excelência acadêmica e com responsabilidade social, propiciando a formação de profissionais com alto nível de capacitação e aptos a responder aos desafios na prática da profissão.



Biblioteca



Laboratório de Microscopia

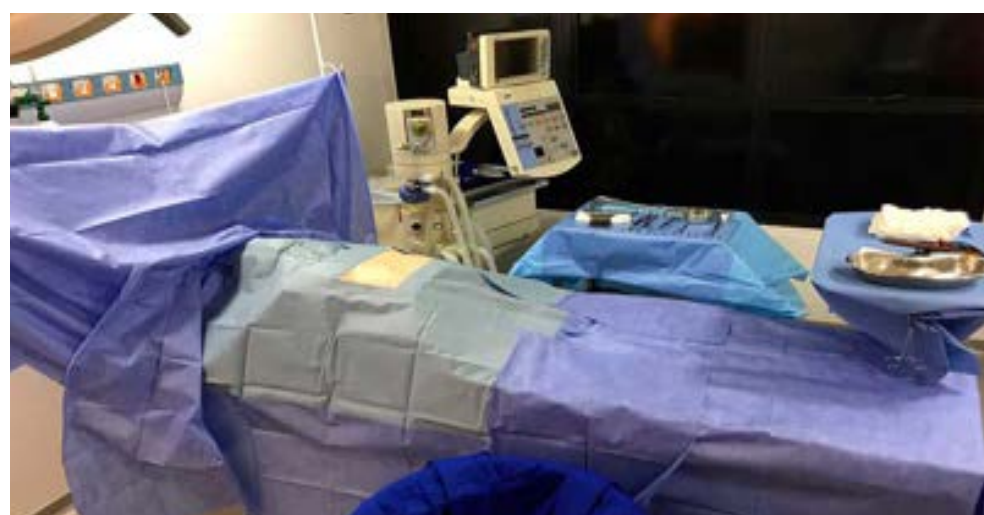

Laboratório de práticas hospitalares



Biblioteca





“Só a educação é capaz de construir um futuro melhor, é nisso que acreditamos.”

gruppo Itrasmentano